

Aux membres de CPP – APW
Aux membres du réseau
Au service forestier local

Invitation à

l'assemblée annuelle de la CPP-APW du jeudi 13 juin 2013 à Boudry, NE

Programme Assemblée statutaire et exercice pratique en forêt (martéloscope)

08h47 Rendez-vous à la gare de Chambrelieu pour les participants qui voyagent en train.

09h00 Rendez-vous à la baraque forestière de Boudry (552'550/200'840) pour les personnes qui se déplacent en voiture (voir plan au verso).

09h00-09h30 Bienvenue et accueil avec café-croissant, présentation du contexte régional. Introduction à l'exercice de martelage.

09h30-11h30 Exercice de martelage sur le martéloscope de Boudry, division 19, par groupes de 2 personnes. Thématique : *Martelage en futaie irrégulière finement mélangée.*

11h30-12h45 **Assemblée générale 2013 de la CPP** à la baraque forestière de Boudry (abri de la canine).

13h00-14h00 *Repas de midi au restaurant du Centre de l'île à Boudry.*

14h15-14h45 Analyse, comparaisons entre les groupes et discussion des résultats (baraque forestière).

14h45-16h00 Discussion des résultats sur le terrain, en plénum, à l'exemple de quelques objets choisis. Evocation de problèmes particuliers, échanges d'expériences. Synthèse finale.

16h00 Verre de l'amitié.

17h07 Départ du train de Chambrelieu.

Contexte : Nos forêts irrégulières et mélangées sont un véritable joyau de multifonctionnalité. Le but de l'exercice sur le martéloscope de Boudry vise le maintien d'un couvert permanent en favorisant conjointement les aspects économiques, écologiques et sociétaux lors du martelage.

Equipement : Habits adaptés aux conditions météo, sous-main et crayon. Les formulaires nécessaires au martelage seront distribués sur place.

Liaisons ferroviaires :

| | | | | | | | | |
|---|----------|-----------|--------|-------|---------|----------|------|----------|
| Départ : | Lausanne | Neuchâtel | Zürich | Aarau | Yverdon | Fribourg | Nyon | Delémont |
| | 7h45 | 8h32 | 7h04 | 7h29 | 8h07 | 7h32 | 7h27 | 7h42 |
| Venant de la ligne du pied du Jura, changement à la gare de Neuchâtel 8h32 ou 8h37. puis arrivée à Chambrelieu (NE) à 08h40 ou 8h47 | | | | | | | | |

| Retour depuis la gare de Chambrelieu 17h07 via Neuchâtel | | | | | | | | |
|--|----------|-----------|--------|-------|---------|----------|-------|----------|
| Arrivée : | Lausanne | Neuchâtel | Zürich | Aarau | Yverdon | Fribourg | Nyon | Delémont |
| | 18h15 | 17h29 | 18h56 | 18h28 | 17h51 | 18h28 | 18h52 | 18h18 |

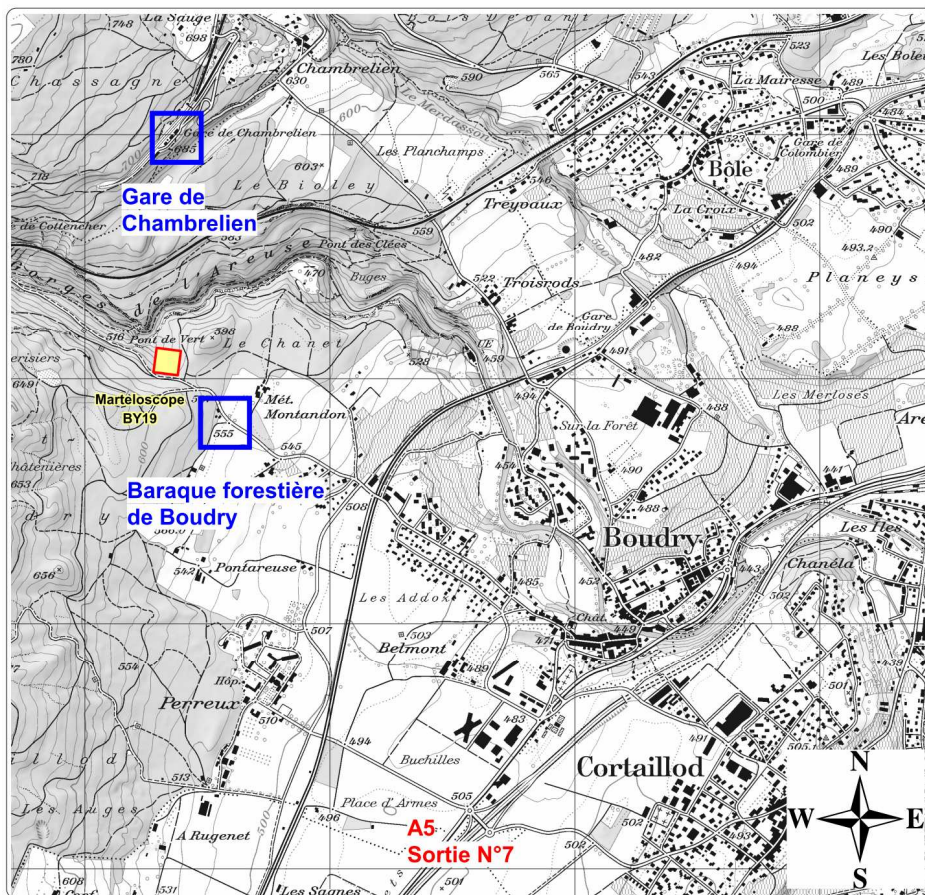

Prix Binding | Montagne de Boudry
pour la forêt | Lauréat 2008

Pour faciliter la planification de la journée, je vous saurais gré de bien vouloir vous inscrire au moyen du talon ci-dessous à envoyer à Mme Krumm, au CEFOR de Lyss.

Moutier, le 28 mars 2013

J.-Ph. Mayland, Président.

Nom et prénom :

Adresse : E-mail :

Tél. Date et signature :

- Je participerai à l'assemblée du vendredi 1^{er} juin 2012
- Je ne participerai pas à l'assemblée
- Je me déplacerai en train jusqu'à Chambrelieu (NE), puis prise en charge en voiture/bus
- Je me déplacerai en voiture à la baraque forestière de Boudry (voir plan)

An die Mitglieder der CPP – APW
An die Teilnehmer des Netzwerkes
An den Forstdienst

Einladung an die

Jahresversammlung der CPP-APW, Donnerstag 13. Juni 2013 in Boudry (NE)

- Programm** Jahresversammlung und Übung im Wald (Marteloskop Boudry)
- 08h47** Treffen im Bahnhof Chambrelieu für die Zugbenützer
- 09h00** Treffen bei der Waldhütte in Boudry (552'550/200'840) für diejenigen, die mit dem Auto anfahren ((für Details siehe Plan auf Rückseite).
- 09h00-09h30 Begrüssung um ein Kaffe-Gipfeli, Darstellung des regionalen Umfeldes und Einführung in die Anzeichnungsübung
- 09h30-11h30 Anzeichnungsübung im Marteloskop von Boudry, Abteilung 19, Zweiergruppen; Thema : Anzeichnung in einem fein gegliederten Mischwald
- 11h30-12h45** Jahresversammlung 2013 des CPP-APW in der Waldhütte Boudry (la Canine).
- 13h00-14h00** Mittagessen im Restaurant «Centre de l'île » in Boudry.
- 14h15-14h45 Vorstellung, Analyse, Vergleich und Besprechung der Gruppenresultate in der Waldhütte (pauschale Ergebnisse) .
- 14h45-16h00 Waldgang und Diskussion der springenden Punkte vor Ort ; Darstellung spezieller ausgewählter Beispiele ; Erörterung von Problemen, Erfahrungsaustausch und Schlussdiskussion.
- 16h00 Abschiedstrunk.
- 17h07** Zurück auf den Bahnhof Chambrelieu

Umfeld : Unsere stufigen Mischwälder wirken beispielhaft im Sinne der Multifunktionalität. Zweck der Anzeichnungsübung auf dem Marteloskop „Boudry“ ist die Erhaltung eines dauernden Schirmes, der zugleich die wirtschaftlichen, ökologischen und gesellschaftlichen Vorgaben sichert

Ausrüstung : An das Wetter angepasste Bekleidung, Schreibunterlage, Scheibzeug. Die Aufnahmeformulare werden vor Ort ausgeteilt.

Zugsverbindungen :

| | | | | | | | | |
|--|----------|------|--------|-------|---------|----------|------|----------|
| Abfahrt : | Lausanne | Bern | Zürich | Aarau | Yverdon | Fribourg | Nyon | Delémont |
| | 7h45 | 7h53 | 7h04 | 7h29 | 8h07 | 7h32 | 7h27 | 7h42 |
| Von de Jurafusslinie kommend, Umsteigen in Neuchâtel und Zug 8h37 nach Chambrelieu – Chaux-de-Fonds nehmen; Ankunft 8h47 | | | | | | | | |

| | | | | | | | | |
|---|----------|-------|--------|-------|---------|----------|-------|----------|
| Zurück vom Bahnhof Chambrelieu aus (17h07 via Neuchâtel in die Deutschschweiz | | | | | | | | |
| Ankunft: | Lausanne | Bern | Zürich | Aarau | Yverdon | Fribourg | Nyon | Delémont |
| | 18h15 | 18h07 | 18h56 | 18h28 | 17h51 | 18h28 | 18h52 | 18h18 |

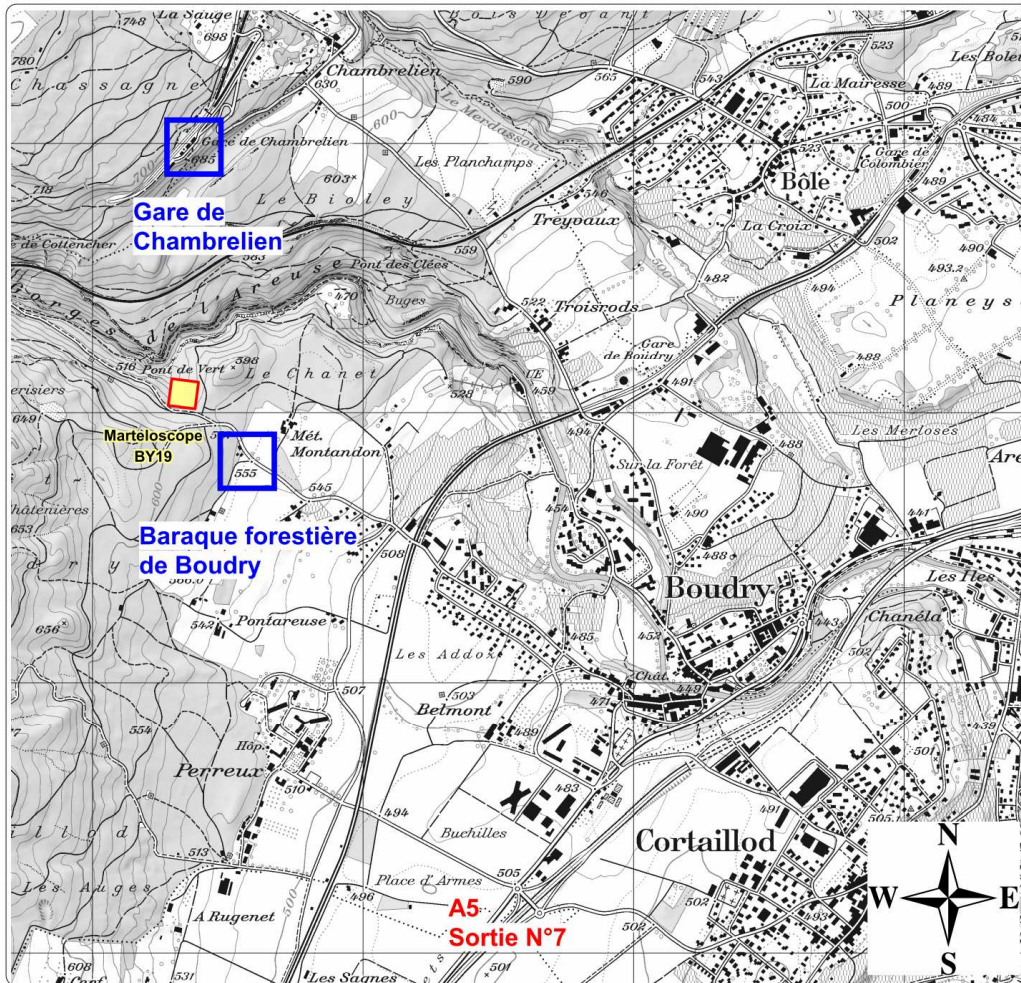

Prix Binding
pour la forêt

Montagne de Boudry
Lauréat 2008

Um die Planung des Tages zu erleichtern bitten wir Sie, sich mit dem angefügten Anmeldekupon bei Frau C. Krumm, BZW-Lyss anzumelden; für die Meldung kurzfristiger Probleme: Tel. 079-782'50'44

Moutier, den 28. März 2013

J.-Ph. Mayland, Präsident

Vorname, Name :

Adresse : Email :

Tél. Datum + Unterschrift :

- Ich nehme an der Versammlung vom 1. Juni 2012 teil
- Ich nehme an der Versammlung vom 1. Juni 2012 nicht teil
- Ich komme mit dem Zug bis Freiburg Bahnhof Chambrelieu, werde dann per dann Bus weitergeführt
- Ich reise mit dem Auto bis zur Waldhütte Boudry (siehe Plan)